

Режим “ПРРО оффлайн”

Режим “ПРРО оффлайн” використовується в тому випадку, коли немає зв’язку (не стабільний зв’язок) з сервером податкової або відсутній інтернет (не стабільний зв’язок інтернет).

Зазвичай, при спробі фіскалізації програма видає таке вікно:

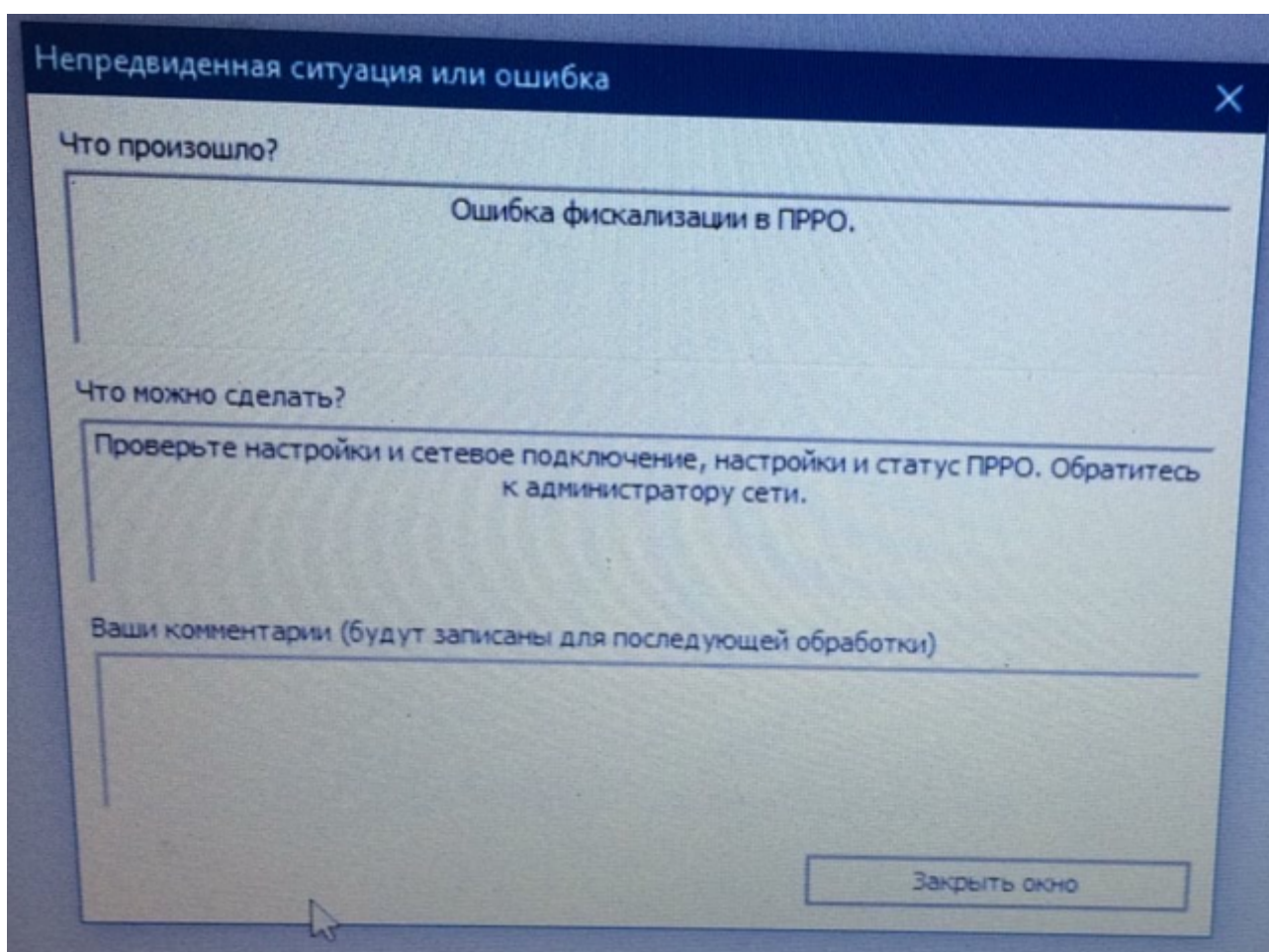

Для коректної роботи та збереження фіскальних чеків ,виконайте наступні дії : в касовому вікні поставте галочку напроти функції “ПРРО оффлайн” :

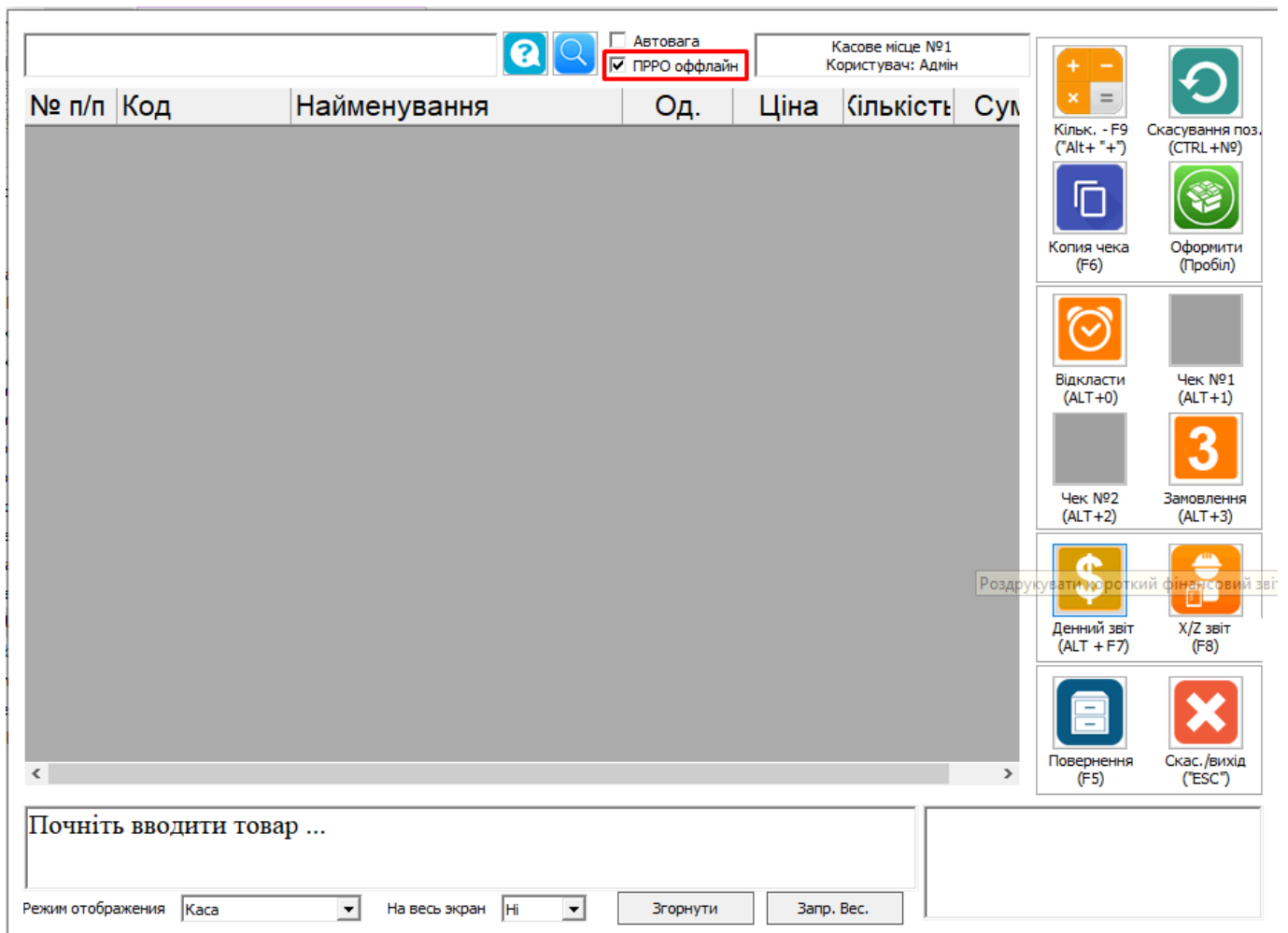

Після чого, всі чеки які не фіскалізувались будуть зберігатись в блоці "Помилки фіскалізації" .

Автовага
 ПРРО оффлайн

Касове місце №1
 Користувач: Адмін

№ п/п	Код	Найменування	Од.	Ціна	Кількість	Сум
<div style="border: 1px solid gray; padding: 10px; width: 80%; margin: auto;"> <p>Непредвиденная ситуация или ошибка ✕</p> <p>Что произошло?</p> <p style="text-align: center;">Локальний режим ПРРО зберігає чеки для подальшого проведення ПРРО, не намагаючись зробити це в даний момент. Використовується при недоступності податкових серверів.</p> <p>Что можно сделать?</p> <div style="border: 2px solid red; padding: 2px; text-align: center; margin: 5px 0;"> Чеки можна провести у вікні ПРРО - кнопка "Томилки фіскалізації". </div> <p>Ваши комментарии (будут записаны для последующей обработки)</p> <div style="border: 1px solid gray; height: 30px; width: 100%;"></div> <p style="text-align: right; margin-top: 10px;">Закреть окно</p> </div>						

Почніть вводити товар ...

Режим отображения Каса
На весь экран Ні
Згорнути
Запр. Вес.

Кільк. - F9
 ("Alt+ "+")

Скасування поз.
 (CTRL+N9)

Копія чека
 (F6)

Оформити
 (Тробіл)

Відкласти
 (ALT+0)

Чек №1
 (ALT+1)

Чек №2
 (ALT+2)

Замовлення
 (ALT+3)

Денний звіт
 (ALT + F7)

X/Z звіт
 (F8)

Повернення
 (F5)

Скас./вихід
 ("ESC")

Ошибки фискализации - повторное проведение

N	N чека	Время ошибки	A
1	17660	2024-05-21 10:05:40	
2	17661	2024-05-21 10:06:10	
3	17662	2024-05-21 11:07:40	
4	17663	2024-05-21 12:33:50	
5	17664	2024-05-21 12:43:20	

Склад чека

N	Код	Наименование	Цена	Ш/В/С	Кол-во	(S)Цена	N накл.
1	120	Пакет мій магазин чорний великий	5.00	0	1.000	5.00	ПН-1247
2	4820001989168	Rothmans Blue 25	105.00	0	1.000	105.00	ПН-1397
3	4820250941481	Пиво Хольстен Пілзнер 1,96л	85.00	0	1.000	85.00	ПН-1317

Зафіксовані помилки

Дважды кликните по чеку, для повторной попытки его проведения, или нажмите "Провести все"

!!!! УВАГА !!!!

Перед початком роботи з ПРРО Користувач зобов'язаний перевірити зміст та реквізити фіскального чека на відповідність чинному законодавству України, зокрема наказу Міністерства фінансів України від 21.01.2016 № 13.

У разі виявлення розбіжностей Користувачеві необхідно внести зміни до шаблону чека або звернутися за допомогою до технічної підтримки АРМ 2.0.

Відповідальність за відповідність реквізитів фіскального чека вимогам чинного законодавства України несе Користувач

Потрібна допомога з ARM20?

Можна завантажити демо, налаштувати ПРРО або отримати консультацію щодо запуску програми.

[Завантажити демо](#) [Налаштувати ПРРО](#) [Отримати консультацію](#) [База знань](#)