

Додавання ключа від АЦСК "Україна"

Реєстрація ключа в податковій:

Для роботи з програмним реєстратором так само необхідний окремий сертифікований ключ електронного підпису (КЕП) на кожну особу (касира, старшого касира) який буде з ним працювати. Тому наступний крок - це надання в органи ДФС інформації щодо осіб, їх ключів, які будуть працювати з програмним реєстратором.

Для отримання кваліфікованого сертифіката ключа касира для РРО необхідно згенерувати ключ від АЦСК "Україна". Процедура генерації заявок на сертифікат для роботи з ПРРО на даний момент нічим не відрізняється від звичайної генерації заявок для підприємства.

Тобто, КЕП електронної печатки для ПРРО - це по суті звичайна печатка організації з номером, а КЕП уповноваженої особи (касира) - це звичайний сертифікат ФОП, керівника, співробітника або бухгалтера.

Далі потрібно зареєструвати касира для програмного РРО подавши до органів ДФС «Повідомлення про надання інформації щодо кваліфікованого сертифіката відкритого ключа».

Для цього необхідно:

1. Увійти в особистий кабінет платника податків (див. "Вхід в особистий кабінет" даної інструкції). Потім повторити, дії, зазначені в пунктах 1-3 "Реєстрація об'єкта оподаткування" даної інструкції.
2. У вікні зі списком форм звітності на останній сторінці необхідно знайти документ за формою 5-ПРРО «Повідомлення про надання інформації щодо кваліфікованого сертифіката відкритого ключа» (код електронної форми документа за станом на 01.07.2024 року-F1391802) та натиснути на нього.

Реєстри Податкова карта Календар Бланки звітності Для платників

Новини

Головна > Новини

Листування з ДПС у смартфоні 26.06.2024

Не декларуєте працівників – ризикуєте втратити гроші! 14.06.2024

Задекларована праця = трудові і соціальні права 13.06.2024

Як Держпраці взаємодіє з Державною податковою службою України? 12.06.2024

Задекларована праця

Задекларована праця

Задекларована праця

ОПЛАЧУВАНІ ВІДПУСТКИ

Реєстри Податкова карта Календар Бланки звітності Для платників

Новини

Головна > Введення звітності

2024 Липень + Створити Вилучити Редагувати Підписати Відправити Додатково

<input type="checkbox"/>	Квитанція	Статус	Форма	Дата	Номер	Назва
<input type="checkbox"/>	> 2	Q-1	F1391802	02.07.2024 12:58		Повідомлення про надання інформації щодо кваліфікованих/удосконалених сертифікатів відкритих ключів, які застосовуються в ПРРО. Форма № 5-ПРРО
<input type="checkbox"/>	> 2	Q-1	F1391802	01.07.2024 17:44		Повідомлення про надання інформації щодо кваліфікованих/удосконалених сертифікатів відкритих ключів, які застосовуються в ПРРО. Форма № 5-ПРРО

<< < 1 > >>

Реєстри Податкова карта Календар Бланки звітності Для платників

Новини
 ЕК для громадян
 Облікові дані платника
 Профіль платника
 Перегляд звітності
Введення звітності
 Вхідні/вихідні документи
 Листування з ДПС
 Індивідуальні податкові консультації
 Заяви, запити для отримання інформації

Головна > Введення звітності > Створити

2024 Липень F13 Запити Код

Період	Форма	Назва	Граничний термін
★ Липень	F11	Регіональні звіти	
★ Липень	F12	Податкова накладна та реєстр	
★ Липень	F13	Запити	31.07.2024
★ Липень	F14	Відповіді, довідки та повідомлення	
★ Липень	F30	Єдиний внесок на загальнооб'єктове непряме соціальне страхування	31.07.2024
★ Липень	F1300405	Запит про отримання довідки з реєстру платників податку на подану вартість	31.07.2024
★ Липень	F1301206	Запит щодо суми податку, на яку платник податку на подану вартість має право зареєструвати податкові накладні та/або розрахунки коригування в Єдиному реєстрі податкових накладних	31.07.2024
★ Липень	F1301303	Запит на отримання інформації щодо суми збільшення, на яку платник має право зареєструвати податкові накладні/розрахунки коригування до податкових накладних в Єдиному реєстрі	31.07.2024

Реєстри Податкова карта Календар Бланки звітності Для платників

Новини
 ЕК для громадян
 Облікові дані платника
 Профіль платника
 Перегляд звітності
Введення звітності
 Вхідні/вихідні документи
 Листування з ДПС
 Індивідуальні податкові консультації
 Заяви, запити для отримання інформації
 Стан розрахунків з бюджетом
 Приховати

Період	Форма	Назва	Граничний термін
★ Липень	F1318202	Звіт про використання марок акцизного податку	19.08.2024
★ Липень	F1319103	Запит щодо отримання відомостей з Державного реєстру фізичних осіб _ платників податків про джерела/суми нарахованого доходу, утриманого та сплаченого податку та військового збору (в електронному вигляді)	31.07.2024
★ Липень	F1330001	Довідка-розрахунок	31.07.2024
★ Липень	F1391104	Повідомлення про надання інформації щодо кваліфікованого або удосконаленого електронного підпису, що базується на кваліфікованому сертифікаті електронного підпису	31.07.2024
★ Липень	F1391501	Запит на отримання інформації щодо відповідальних осіб платника податку, яким делеговано право підпису електронних документів	31.07.2024
★ Липень	F1391602	Заява про бажання отримувати документ через Електронний кабінет	31.07.2024
★ Липень	F1391802	Повідомлення про надання інформації щодо кваліфікованих/удосконалених сертифікатів відкритих ключів, які застосовуються в ПРРО за ф. № 5-ПРРО	31.07.2024

« 2 3 4 5 6 »

3. Далі слід зробити дії відповідно до пункту 5 “Реєстрація об’єкта оподаткування” даної інструкції. Після чого відкриється бланк самого повідомлення, де вже автоматично будуть заповнені поля з датою, найменуванням податкового органу, найменуванням заявника та його ідентифікаційним кодом або кодом ЄДРПОУ.

ПОВІДОМЛЕННЯ про надання інформації щодо кваліфікованих/удосконалених сертифікатів відкритих ключів, які застосовуються в ПРРО

дата _____ року № _____

1. Дані про суб'єкта господарювання:

податковий номер / серія (за наявності) та номер паспорта* _____

(найменування (або прізвище, ім'я, по батькові (за наявності) для фізичних осіб) автора) _____

2. Дані про осіб, яким делеговано право підпису електронних документів:

прізвище, ім'я, по батькові (за наявності) відповідальної особи	податковий номер / серія (за наявності) та номер паспорта*	ідентифікатор ключа суб'єкта господарювання**	Тип підпису***
_____	_____	_____	_____

3. Підписант:

для юридичної особи _____

керівник _____

4. У таблиці заяви вказується наступна інформація:

ПОВІДОМЛЕННЯ про надання інформації щодо кваліфікованих/удосконалених сертифікатів відкритих ключів, які застосовуються в ПРРО

1 дата **02.07.2024** року 2 № **1**

« Липень 2024 »

Пн	Вт	Ср	Чт	Пт	Сб	Нд
24	25	26	27	28	29	30
1	2	3	4	5	6	7
8	9	10	11	12	13	14
15	16	17	18	19	20	21
22	23	24	25	26	27	28
29	30	31	1	2	3	4

3 Іванов Іва Іванович 4 1234556890

5 Старший касир

Сьогодні

Очистити

представник суб'єкта господарювання

підприємець

- перше: дата заповнення повідомлення . Можна вибрати автоматично з випадваючого списку поточний день.
- друге: порядковий номер звіта за рік.
- третє – повністю прізвище, ім'я, по батькові майбутнього касира;
- четверте– ІПН майбутнього касира або паспортні дані (для осіб, які через свої релігійні переконання відмовляються від прийняття реєстраційного номера облікової картки платника податків та офіційно повідомили про це відповідний контролюючий орган і

мають відмітку у паспорті);

- п'яте - прописується ідентифікатор ключа суб'єкта.

Щоб подивитись, який ідентифікатор вашого ключа, перейдіть на сайт АЦСК "Україна" ([посилання тут](#)). Натисніть на значок ключа у правому верхньому куті сторінки



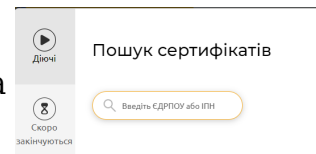

У вікні, що відкриється введіть ІПН або ЄДРПОУ власника ключа



та

натисніть Enter на клавіатурі. Відкриється список із всіма ключами з якого слід обрати необхідний із статусом підписання. Навпроти нього натисніть на стрілку завантаження.

Пошук сертифікатів

#	Власник сертифіката	Строк дії	Призначення	Завантажити
	████████████████████	<u>28.06.2024 - 27.06.2026</u>	<u>Підписання</u> Директор	
	████████████████████	28.06.2024 - 27.06.2026	Шифрування Директор	
	Печатка №1 для РРО ФОП ██████████ ████████	03.10.2023 - 03.10.2024	Шифрування Печатка рро	

На ваш пристрій завантажеться файл сертифіката, де в середній вкладці "Докладно" серед переліку параметрів прописаний ідентифікатор вашого ключа

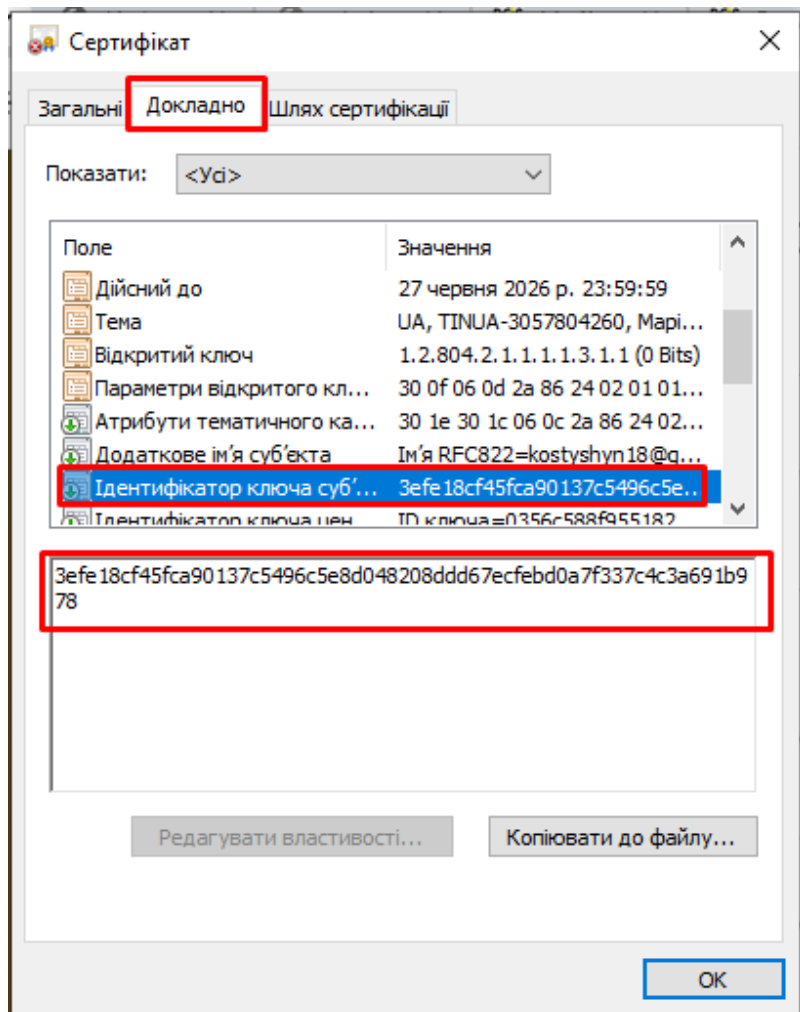

- шосте необхідно вказати "Тип підпису" - це може бути касир або старший касир. Ці типи мають різні повноваження, наприклад, старший касир може замість касира, закрити його змінення, якщо касир з якихось причин не може це зробити самостійно. У разі, коли необхідно буде анулювати підпис касира або електронної печатки, який використовувався для фіскалізації, необхідно буде в цьому Повідомленні в поле "Тип підпису" вказати "Завершення роботи".
5. Щоб додати в електронному бланку повідомлення ще один рядок користувачеві необхідно повторити дії з п. 8 "Реєстрація об'єкта оподаткування" даної інструкції.
 6. Після того, як в бланк електронного повідомлення буде внесена вся інформація, користувачеві необхідно виконати дії з пунктів 9-15 "Реєстрація об'єкта оподаткування" даної інструкції.

Обов'язково дочекайтеся КВИТАНЦІЇ ПРО ПРИЙНЯТТЯ ПОВІДОМЛЕННЯ

Конвертація ключа:

Перед тим, як додати ключ АЦСК "Україна", його необхідно переконвертувати за допомогою спеціальної програми у відповідний формат.

[Посилання на програму](#)



Після встановлення ,заходимо в програму.

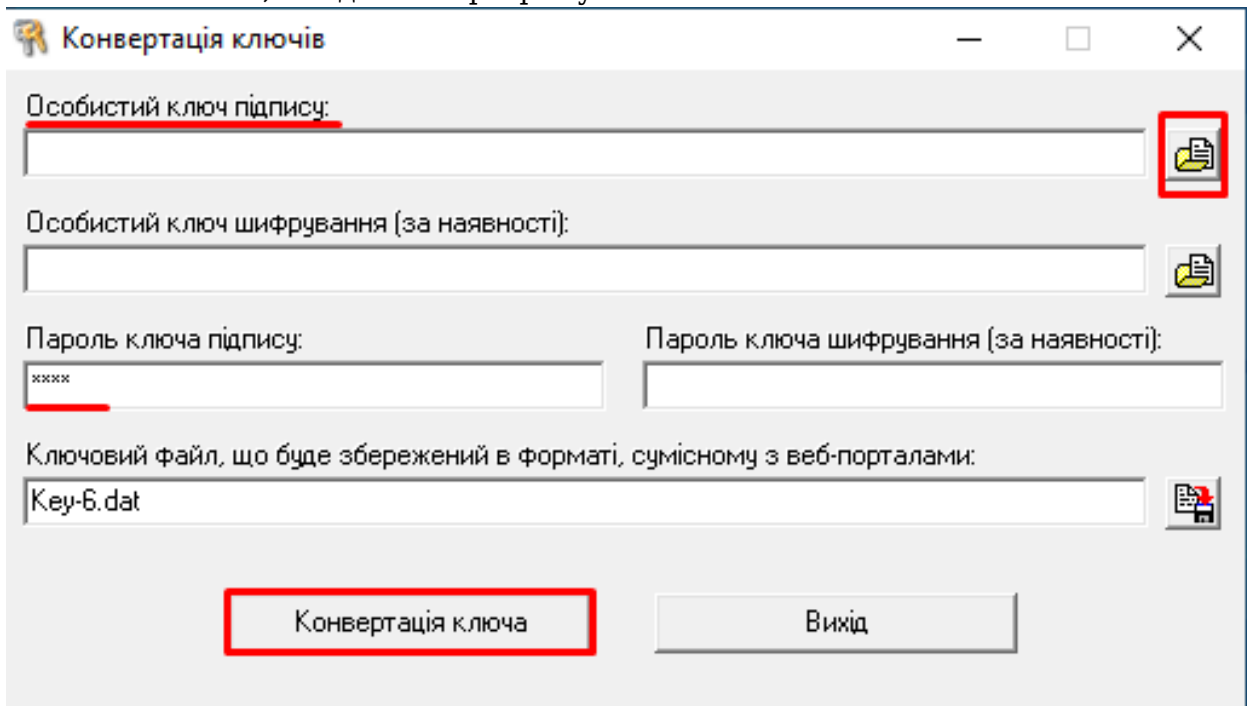

Підтягуємо файл ключа, вводимо пароль від ключа і конвертуємо його.

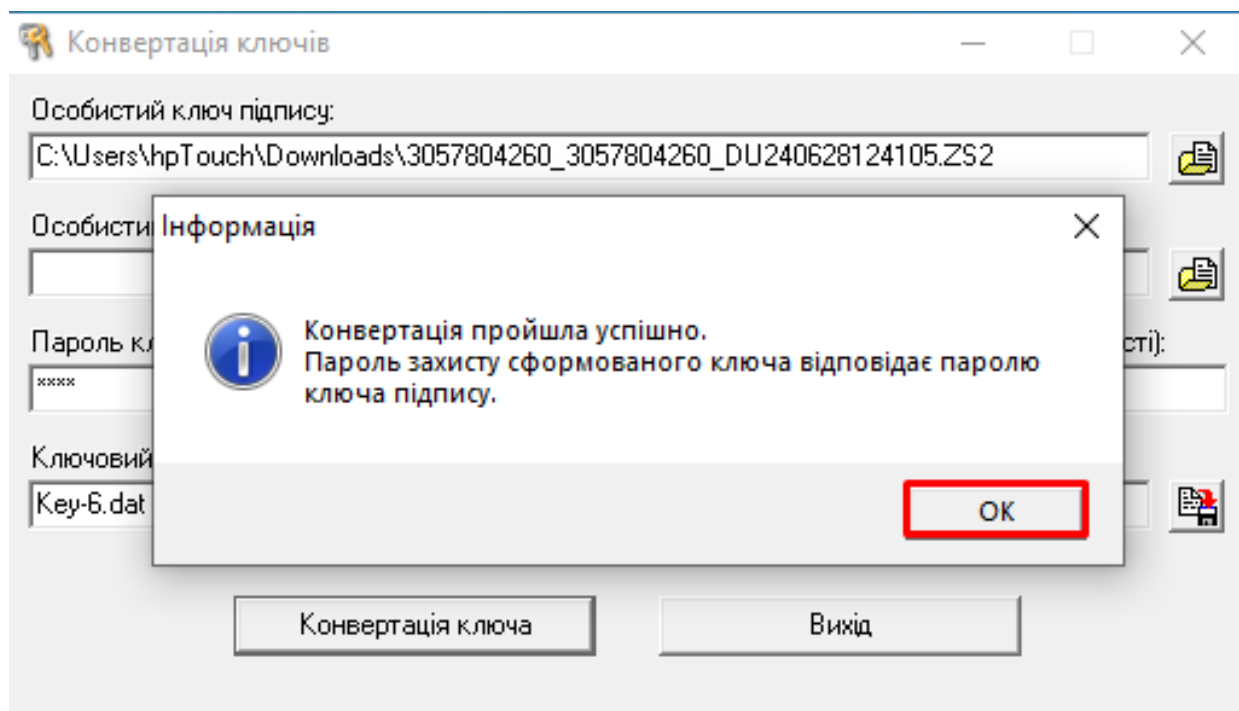

В папці зі збереженим ключем, ключ буде вже у відповідному форматі.

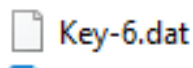

Активація ключа в програмі:

Після надання до фіскальних органів відповідних заяв щодо використання ПРРО, а саме 20-ОПП, 1-ПРРО, та 5-ПРРО, необхідно підтягнути дані щодо ПРРО в програму через електронний ключ (ЄЦП).

1. Якщо ви плануєте використовувати один ПРРО, який активується тільки одним ключем (ЄЦП), виконайте наступні дії:

Відкрийте Склад-Сервіс-Налаштування ПРРО для касових місць-налаштування ПРРО № 1:

Настройка программного ПРРО №1

N Каси/Користувач
 Завантажити дані з файлу ключа, завантажити ключі в базу

Файл ключа касира ... Файл ключа сертифіката (якщо необхідний) ...

Ключ у базі даних
 Завантажити дані з ключа в базі

Пароль ключа Номер ПРРО (введіть вручну для кількох ПРРО)

Дані організації

Назва організації Локальний номер

ЄДРПС ІПН

Адреса використання ПРРО П.І.Б. Касира

Назва точки використання ПРРО

Тип ключа касира

Android каса

Відкрити закриту зміну під час фіскалізації
 Відображати запит на фіскалізацію
 Активувати програмний ПРРО в Android

Печать QR кода в чеке ПРРО Відображати запит на друк чека Лог запитів до ПРРО
 Запит на фіскалізацію (Win) Пропонувати спробувати спробу при помилці фіскалізації ПРРО
 Тестовий режим ПРРО

Ставка податків А (%) Ставки податків (у картці товару): 1 - А, 2 - А+Б, 3 - Б Наименования

Ставка податків Б (%)

Скасування Запросити статус ПРРО Очистити всі дані ПРРО Зберегти і закрити

Ставка податків А - як правило, ПДВ (20%) або 0 для ФОП або ТОВ без ПДВ. Ставка податків Б - акциз, 5% або 0, якщо немає торгівлі алкоголем та цигарками. Для ФОП без ПДВ та торгівлі алкоголем, ставки А і Б дорівнюють 0

Оберіть на своєму комп'ютері файл ключа з розширенням "Key-6.dat"

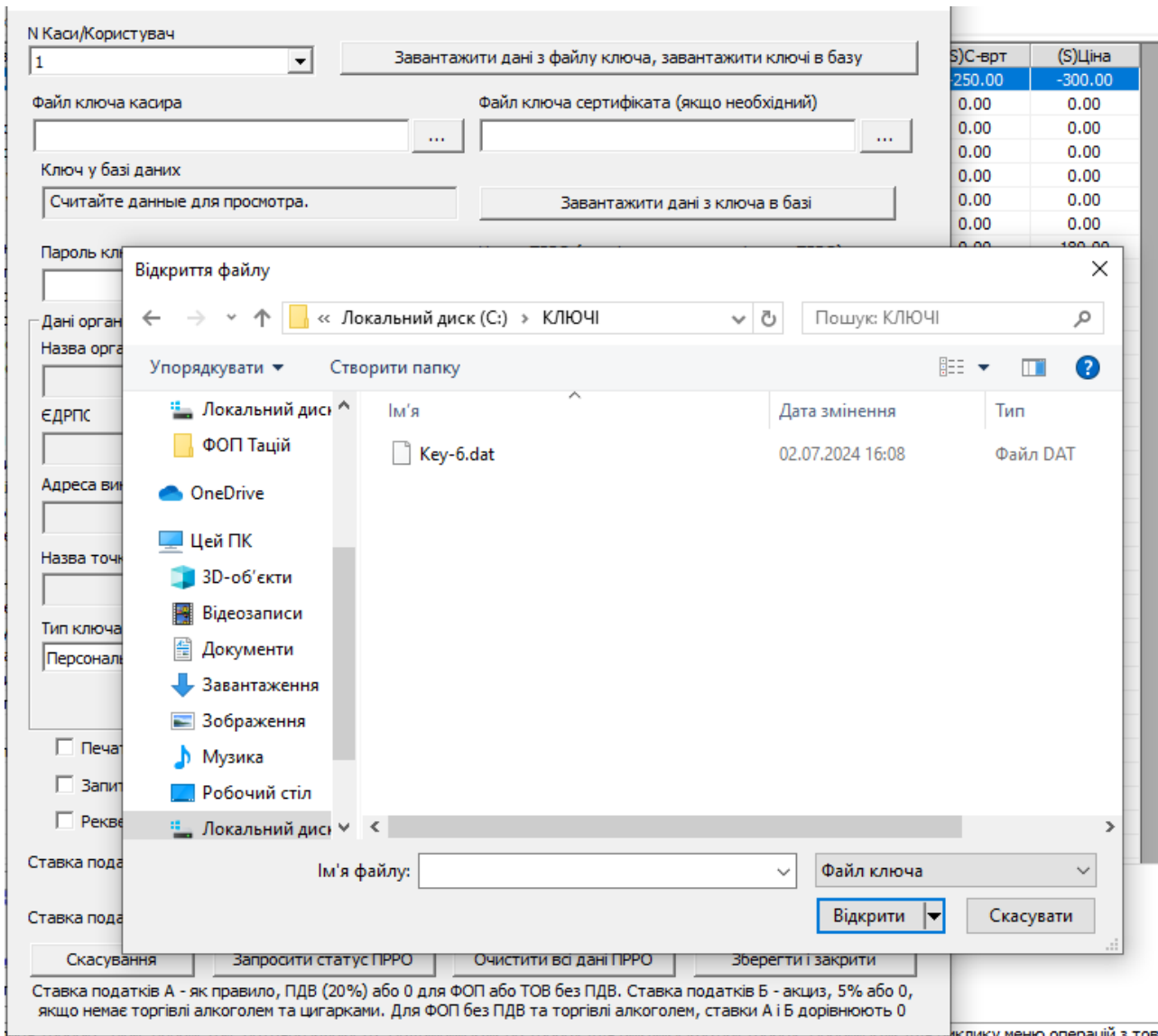

Ключ підтягнеться у відповідне вікно програми.

Після цього натисніть на кнопку з 3-ма крапками навпроти віконця Файл ключа сертифіката:

N Каси/Користувач
 Завантажити дані з файлу ключа, завантажити ключі в базу

Файл ключа касира Файл ключа сертифіката (якщо необхідний)

Ключ у базі даних
 Завантажити дані з ключа в базі

Пароль ключа Номер ПРРО (введіть вручну для кількох ПРРО)

Дані організації

Назва організації <input type="text"/>	Локальний номер <input type="text"/>
ЄДРПС <input type="text"/>	ІПН <input type="text" value="null"/>
Адреса використання ПРРО <input type="text"/>	П.І.Б. Касира <input type="text" value="Кассир 1"/>
Назва точки використання ПРРО <input type="text"/>	Android каса <input type="checkbox"/> Відкрити закриту зміну під час фіскалізації <input type="checkbox"/> Відображати запит на фіскалізацію <input type="checkbox"/> Активувати програмний PPO в Android
Тип ключа касира <input type="text" value="Персональный"/>	

Печать QR кода в чеке ПРРО
 Відображати запит на друк чека
 Лог запитів до PPRO
 Запит на фіскалізацію (Win)
 Пропонувати спробувати спробу при помилці фіскалізації ПРРО
 Реквезити картки у чеку
 Тестовий режим ПРРО

Ставка податків А Ставки податків (у картці товару): 1 - А, 2 - А+Б, 3 - Б Наименования

Ставка податків Б 0 = без податків, 1 = 0.00%, 2 = 0.00% + 0.00%, 3 = 0.00%

Скасування
Запросити статус ПРРО
Очистити всі дані ПРРО
Зберегти і закрити

Ставка податків А - як правило, ПДВ (20%) або 0 для ФОП або ТОВ без ПДВ. Ставка податків Б - акциз, 5% або 0, якщо немає торгівлі алкоголем та цигарками. Для ФОП без ПДВ та торгівлі алкоголем, ставки А і Б дорівнюють 0

Оберіть на своєму комп'ютері файл сертифікату ключа:

У віконці Пароль ключа - ведіть пароль до обраного ключа:

Настройка программного ПРРО №1

N Каси/Користувач
 Завантажити дані з файлу ключа, завантажити ключі в базу

Файл ключа касира
 ...

Файл ключа сертифіката (якщо необхідний)
 ...

Ключ у базі даних
 Завантажити дані з ключа в базі

Пароль ключа

Номер ПРРО (введіть вручну для кількох ПРРО)

дані організації

Назва організації

ЄДРПС

Адреса використання ПРРО

Назва точки використання ПРРО

Тип ключа касира

Локальний номер

ІПН

П.І.Б. Касира

Android каса

Відкрити закриту зміну під час фіскалізації

Відобразити запит на фіскалізацію

Активувати програмний ПРРО в Android

Печать QR кода в чеке ПРРО Відобразити запит на друк чека Лог запитів до ПРРО

Запит на фіскалізацію (Win) Пропонувати спробувати спробу при помилці фіскалізації ПРРО

Тестовий режим ПРРО

Ставка податків А (%) Ставки податків (у картці товару): 1 - А, 2 - А+Б, 3 - Б Наименования

Ставка податків Б (%)

Скасування Запросити статус ПРРО Очистити всі дані ПРРО Зберегти і закрити

Ставка податків А - як правило, ПДВ (20%) або 0 для ФОП або ТОВ без ПДВ. Ставка податків Б - акциз, 5% або 0, якщо немає торгівлі алкоголем та цигарками. Для ФОП без ПДВ та торгівлі алкоголем, ставки А і Б дорівнюють 0

Якщо ви використовуєте декілька ПРРО, у віконці Номер ПРРО, що знаходиться навпроти віконця з паролем, введіть фіскальний номер ПРРО.

Дану інформацію можна отримати в Електрному кабінеті платника податків на сайті tax.gov.ua, в розділі Облікові дані платника – підрозділ Відомості про ПРРО

Електронний кабінет Реєстри Податкова карта Календар Бланки звітності Для платників

0305000235r ГО 30.01.2002 21.11.2013

Облікові дані платника

Відомості про ПРРО

Експорт в XLS

Фіскальний номер ПРРО	Локальний номер ПРРО	Найменування ПРРО	Статус ПРРО	Дата реєстрації
4000240424	9518	АРМ	Активний	29.09.2013
4000482173	1	Чесбокс	Активний	05.04.2013

Відомості про об'єкти оподаткування

Експорт в XLS

Тип об'єкта оподаткування	Найменування об'єкта оподаткування	Ідентифікатор об'єкта оподаткування	Місцезнаходження об'єкта оподаткування	Стан об'єкта оподаткування	Вид права на об'єкт	Дата взяття на облік	Дата зняття з обліку	ДПІ обліку
---------------------------	------------------------------------	-------------------------------------	--	----------------------------	---------------------	----------------------	----------------------	------------

Приховати

Настройка программного ПРРО №1

N Каси/Користувач: 1 Завантажити дані з файлу ключа, завантажити ключі в базу

Файл ключа касира: C:\Users\Сюся\Desktop\123\key_41631449_4163 ... Файл ключа сертифіката (якщо необхідний): ...

Ключ у базі даних: Считайте данные для просмотра. Завантажити дані з ключа в базі

Пароль ключа: ***** Номер ПРРО (введіть вручну для кількох ПРРО): 4000240424

Дані організації

Назва організації:

ЄДРПС:

Адреса використання ПРРО:

Назва точки використання ПРРО:

Тип ключа касира: ФОП

Локальний номер:

ІПН: null

П.І.Б. Касира:

Android каса

Відкрити закриту зміну під час фіскалізації

Відобразити запит на фіскалізацію

Активувати програмний ПРРО в Android

Печать QR кода в чеке ПРРО Відобразити запит на друк чека Лог запитів до ПРРО

Запит на фіскалізацію (Win) Пропонувати спробувати спробу при помилці фіскалізації ПРРО

Тестовий режим ПРРО

Ставка податків А (%) 0 Ставки податків (у картці товару): 1 - А, 2 - А+Б, 3 - Б Наименования

Ставка податків Б (%) 0 0 = без податків, 1 = 0.00%, 2 = 0.00% + 0.00%, 3 = 0.00%

Скасування Запросити статус ПРРО Очистити всі дані ПРРО Зберегти і закрити

Ставка податків А - як правило, ПДВ (20%) або 0 для ФОП або ТОВ без ПДВ. Ставка податків Б - акциз, 5% або 0, якщо немає торгівлі алкоголем та цигарками. Для ФОП без ПДВ та торгівлі алкоголем, ставки А і Б дорівнюють 0

Потрібна допомога з ARM20?

Можна завантажити демо, налаштувати ПРРО або отримати консультацію щодо

запуску програми.

[Завантажити демо](#) [Налаштувати ПРРО](#) [Отримати консультацію](#) [База знань](#)