Майстер початкового налаштування

Перший запускСклад8 кроків

Майстер допомагає підготувати нову базу за один прохід. Він показується під час першого запуску складу, а пізніше доступний у меню налаштувань.

Як відкрити майстер

Під час першого запуску нової бази майстер відкривається автоматично. Повторно його можна запустити через **«Сервіс» → «Налаштування» → «Майстер початкового налаштування»** або однойменну команду в меню «Допомога».

Можна переглянути без ризику. До натискання «Зберегти та завершити» майстер не застосовує введені параметри. Якщо закрили його раніше, відкрийте команду з меню ще раз.

Що буде на восьми кроках

1. **Магазин.** Назва торгової точки та базові реквізити.
2. **Основний користувач.** Ім’я відповідального працівника й новий пароль щонайменше з трьох символів.
3. **Коди та префікси.** Внутрішні числові префікси товарів, дисконтів та інших карток.
4. **Каса: сценарій роботи.** Основна поведінка продажу й інтерфейсу.
5. **Каса: обладнання.** Принтер, ваги та інше обладнання, яке вже підключено до цього ПК.
6. **Коди доступу до каси.** Вхід працівників і дозволені операції.
7. **Категорії.** Порожнє дерево або готовий шаблон категорій для типу магазину.
8. **Підсумок.** Перевірка вибраних значень перед одним спільним збереженням.

Що можна пропустити

На кожному кроці можна залишити поточне значення або пропустити блок, який ще не готовий. Це краще, ніж вводити випадкові коди чи вмикати непідключене обладнання. Пропущене налаштування пізніше змінюється у звичайних діалогах складу.

Обережно з категоріями в чинній базі. Опція «Замінити існуючі категорії» призначена для нового магазину. Якщо товари й дерево вже існують, залиште категорії без змін або спочатку створіть резервну копію.

Збереження і перезапуск

1. На сторінці підсумку ще раз перевірте магазин, користувача, префікси, касу й категорії.
2. Натисніть **«Зберегти та завершити»**.
3. Підтвердьте перезапуск складу.
4. Після нового входу перевірте назву магазину, особистий вхід, категорії та перше касове місце.

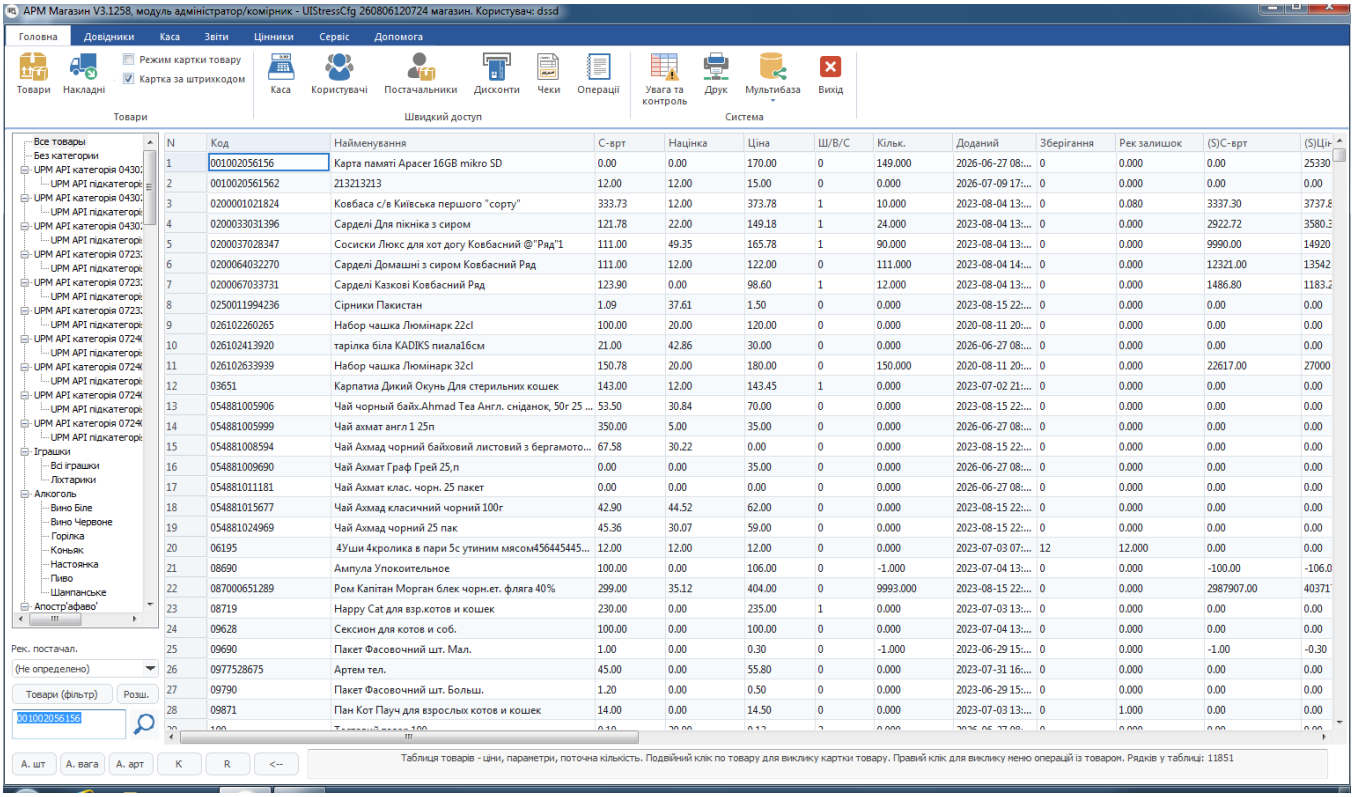

Головне вікно складу: стрічка команд, категорії, таблиця товарів і швидкий доступ.

Що робити далі

Майстер створює основу, але не замінює перевірку. Продовжуйте маршрут: схема складу й каси → довідники → товар і залишок.

← Встановлення ARM20 у WindowsЯк влаштовані склад і каса ARM20 →

 Ваша думка важлива

Чи допомогла ця інструкція?

Оцініть її від 1 до 5. Свій вибір можна змінити.

5,0із 51 оцінка
1Марно2Не допомогло3Частково4Ясно5Усе чудово
1 — марно й незрозуміло5 — корисно, усе зрозуміло

Завантажуємо вашу оцінку…

ARM20 Добірка з магазину

POS-термінали для Windows-каси

Сенсорні моноблоки та компактні ПК для постійного касового місця ARM20.

Обрати Windows-термінал → Готові комплекти



Windows · встановлення та робота

Потрібна допомога з Windows-версією ARM20?

Завантажте актуальну версію, поверніться до інструкцій свого розділу або напишіть нам, якщо крок не спрацював.

Завантажити для Windows Початок роботи Звернутися по допомогу